

Südtiroler Braunviehzuchtverband 2020



MILCHLEISTUNG 2020

Rasse	Kontrollkühe	Milch kg	Fett %	Fett kg	Eiweiß %	Eiweiß kg
BRAUNVIEH	17.583	7.692	4,13	318	3,58	275
Diff. Vorjahr	-360	-17	0,00	-1	-0,01	-2
JERSEY	629	5.953	5,14	306	3,85	229
Diff. Vorjahr	+ 16	-67	0,00	-2	-0,03	-5



DIE VERMARKTUNG 2020

Kategorie	Gesamt Jahr 2020		Gesamt Jahr 2019		Differenzen	
	Anzahl VK	Ø - Preis inkl. MwSt.	Anzahl VK	Ø - Preis inkl. MwSt.	€	%
Jungkühe	277	2.280,92 €	367	2.329,15	- 48,23	- 2,11
Kühe in Laktation	66	2.007,83 €	108	2.200,34	- 192,51	- 9,59
Kalbinnen	335	1.987,41 €	402	2.030,16	- 42,75	- 2,15
Kalbinnen tr. von 3-7 M.	25	1.616,02 €	54	1.646,70	- 30,68	- 5,72
Jungrinder	303	919,20 €	458	955,63	- 36,43	- 3,96
Zuchtkälber	211	532,92 €	273	455,26	+ 77,66	14,57
Nutztiere	55	1.418,03 €	42	1.083,50	334,53	- 23,59
Nutztiere Dreistrichig	6	1.128,33 €	4	1.138,50	- 10,17	- 0,90
Kreuzungskühe	15	1.980,00 €	27	1.933,92	+ 46,08	2,33
Stiere	1	1.034,00 €	5	1.610,40	- 576,40	55,74
Jersey	30	1.220,47 €	57	1.087,97	+ 132,50	- 10,86
Original Braunvieh	11	1.582,19 €	14	1.361,71	+ 220,48	- 13,94

Summe Stück **1.335** **1.811**
Stückzahl im Vergleich zum Vorjahr - **476**

- Insgesamt stammen 36 Tiere aus BIO Betrieben (das sind 22 WENIGER als wie im Vorjahr)
- Aufgrund der COVID-19 SITUATION ist die APRIL-VERSTEIGERUNG ausgefallen

... zur Versteigerung allgemein...

- **Anmeldung** der Tiere 1 Monat vor der Versteigerung
- **Kälber bis zu 3 Monate kommen auf die Kälberliste** (Meldeschluss 14 Tage vor Versteigerung)
- **Beide Ohrenmarken** müssen vorhanden sein
- Tiere in Herbst- und Wintermonaten min. 14 Tage vor der Versteigerung **scheren**
-> frisch geschorene Tiere sind GRIPPEANFÄLLIGER
- **Viehwaschen** kann jetzt in der neuen Waschanlage gemacht werden, mit Warmwasser
- Rechtzeitige **Klauenpflege**
(mind. 2 Wochen vor Versteigerung – sehr wichtig!)
- **Wichtig:** bei Antibiotikaeinsatz unbedingt die Wartezeit einhalten-es werden Querkontrollen vom Behandlungsregister gemacht! -> **sehr hohe Strafen!!**
- Bauern sollten **beim Abladen** am Vortag der Versteigerung **behilflich sein**
- **Beim Aufladen zu Hause** sollte auch eine Person anwesend sein
- **Laufstall Tiere** unbedingt **einige Tage** vorher **an Halfter gewöhnen**
- **Im vollem Ausmaß gebührenpflichtig sind**
 - vorzeitig verkaufte Tiere, welche Zur Versteigerung gemeldet sind
 - Für Tiere die ohne Verschulden nicht aufgetrieben werden, braucht es ein tierärztliches Zeugnis mit Begründung
 - Gemeldete Tiere wo der Transporteur zum Betrieb fährt und das Tier nicht abgemeldet wurde, werden auf alle Fälle die Spesen kassiert.



!! zur Vermarktung in CORONA – Zeiten !!

- Käufer müssen sich bis Mittwoch vor der Versteigerung im Verbandsbüro anmelden
- Die angemeldeten Kaufinteressenten dürfen nur alleine kommen
- Mund- und Nasenschutz muss im gesamten Versteigerungsareal getragen werden
- Auch in den Stallungen gilt es Abstand von anderen Personen zu nehmen
- Um Menschenansammlungen zu vermeiden wäre es auch sinnvoll, dass nicht jeder Verkäufer nach Bozen kommt, sondern sich zusammen tut.
- Nach gefolgttem Verkauf des Tieres sollte der Verkäufer das Versteigerungsareal verlassen.

COVID-19
CORONAVIRUS



▲ 1. Jeder angemeldete Käufer muss sich beim Marktbüro seine zugewiesene Winkerscheibe holen, nur damit kommt er in die Stallungen und in den Versteigerungsring

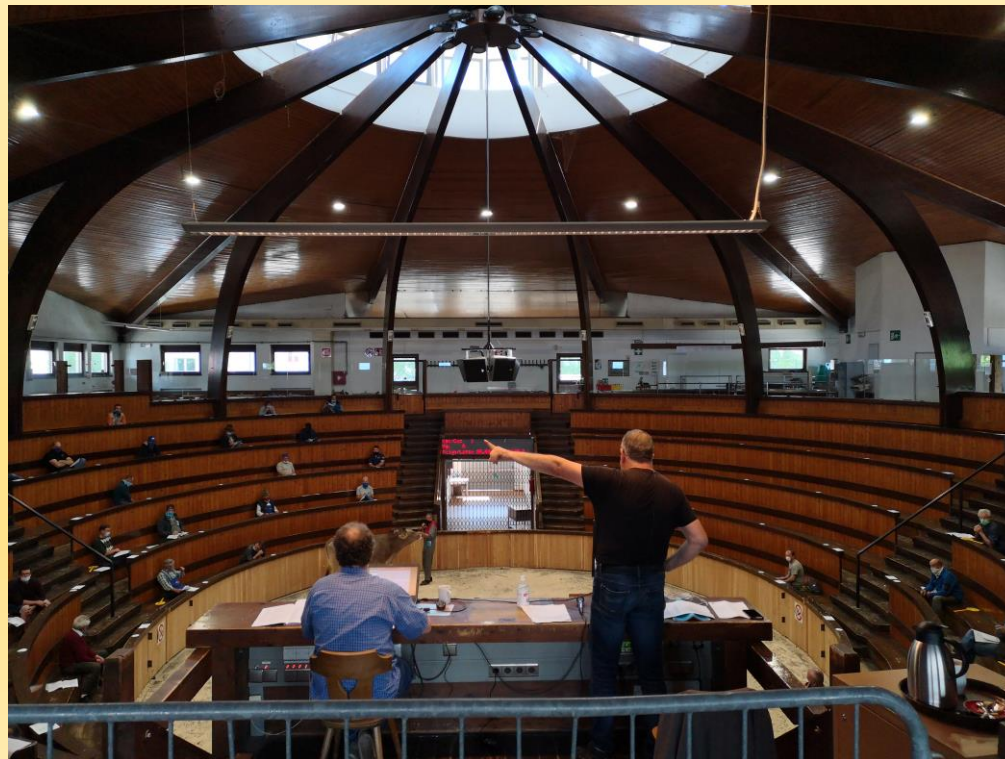

▶ 3. Auch in der Versteigerungshalle gilt natürlich ABSTAND halten. Maximal dürfen zur Zeit 80 Personen ZEITGLEICH die Versteigerung mitverfolgen. Nach dem Kauf muss man die Halle verlassen.

▲ 2. der Zugang zu der Versteigerungshalle ist zur Zeit nur über die Außentreppe möglich. Bevor man die Halle betritt gilt: Fieber messen, Hände desinfizieren und natürlich Mund- und Nasenschutz

... Neuigkeiten und Wissenswertes ...

Heumilchzertifikate:

- müssen bis **Mittwoch VOR der Versteigerung** ins Büro geschickt werden, **ansonsten** kann es auf der **Vorführliste NICHT vermerkt** werden!!

Biozertifikate:

- Bio Betriebe **werden im Katalog extra** vermerkt
- Sollten **Zertifikate bis Mittwoch VOR der Versteigerung** ins Büro geschickt werden, wird **BIO auf der Vorführliste vermerkt**

Roboterbetriebe:

- Wird **auf der Vorführliste** vermerkt



BRAUNVIEH VERSTEIGERUNGEN 2021

VERSTEIGERUNGSPROGRAMM

- › Donnerstag 28.01.2021
- › Donnerstag 04.03.2021
- › Donnerstag 08.04.2021
- › Donnerstag 20.05.2021
- › Donnerstag 01.07.2021
- › Donnerstag 26.08.2021
- › Donnerstag 23.09.2021
- › Donnerstag 21.10.2021
- › Donnerstag 18.11.2021

› **Samstag ELITE 27.11.2021**

› **Donnerstag 16.12.2021**

Ort: Bozen Süd Beginn: 10 Uhr



Luca Nölll

Volgger Arrow Raki: auf der Versteigerung in Bozen gekauft!
(Verkäufer: Nikolaus Profanter)

1.Lakt. – 2,05 – 305 Tage – 11.624 kg – 4,0% - 3,7%



SÜDTIROLER BRAUNVIEHZUCHTVERBAND

39100 Bozen, Galvani Str. 38/A | T +39 0471 063 800 | www.braunvieh.it | info@braunvieh.it

BRAUNVIEH

Besamungsprogramm Jänner 2021

Südtiroler Braunviehzuchtverband - Galvanistr. 38 - 39100 Bozen - 0471 063800 - info@brownswiss.it - www.braunvieh.it

BRAUNVIEH - BESAMUNGSPROGRAMM Jänner 2021

töchtergeprüfte Stiere	R	ITE	Rank	MILCH			EXTERIEUR							FUNKTIONELLE MERKMALE						WEITERE INFOS					
				Milch kg	Fett %	Eiweiß %	Typ	Euter	Funda-ment	Rahmen	Brust-breite	Rücken	Becken-neigung	Langleb.	MBK	ZZ	BCS	ZKZ*	K-Cas	Beta Cas.	Preis	gesext	Stärken	zu beachten	
ARROW IT021002045985 <i>Anibal x Zaster x Sesam</i>	R	1019	99	309	0,04	0,25	120	118	136	120	140	131	119	112	107	108	96	117	BB	A2 A2	35 €	70 €	Allrounder		
HARVEST IT022990190036 <i>Huray x Poster x Empire</i>		1116	99	726	0,18	0,31	111	113	129	106	89	102	89	115	103	104	89	128	BB	A2B	35 €		Zwischenkalbezeit	Vorhand/Becken	
HUNGRY IT022990239290 <i>Huzit x Hardy x Cipro</i>		876	97	948	0,20	0,24	100	101	101	99	83	109	130	111	106	109	83	116	BB	A2 A2	35 €		Leistung	Typ/Euter	
SHELDON IT022990224026 <i>Solaris x Juhus x Hucos</i>	R	750	93	692	0,12	0,19	108	113	115	104	122	101	89	109	90	120	100	125	BB	A2 A2	35 €		Zwischenkalbezeit	Melkbarkeit	
VACUM IT021001748675 <i>Vigor x Etvei x Dani</i>	R	972	98	703	0,13	0,31	112	117	108	103	111	105	85	114	100	123	108	118	BB	A2 A2	35 €		Euter/Fessel	Oberlinie/Becken	
BENDER IT034990885777 <i>Biver x Payslli x Vigor</i>		803	95	359	0,01	0,14	130	128	127	146	150	148	126	113	111	119	87	104	BB	A2 A2	45 €	80 €	Typ/Euter	große Tiere	
FIREWALL AT 543781228 <i>Feuerstein x Vasir x Pronto</i>		1100	99	1557	-0,03	0,11	116	112	116	140	112	124	127	106	116	100	87	105	AB	A2 A2	45 €		Milchmenge	große Tiere	
MORILLO CH120116400685 <i>Simbaboy x Jolden x Zoldo</i>		827	96	631	-0,05	0,11	119	122	119	124	120	103	108	105	121	102	106	113	BB	A2 A2	45 €		Allrounder	kurze Zitzen	
PASSAT CH120105797864 <i>Payslli x Glenn x Peter</i>		905	97	974	0,02	0,11	119	122	126	126	123	101	101	109	113	108	87	97	BB	A2 A2	50 €	Anfrage	Allrounder	Beckenbreite	
genomische Stiere																									
NISSAN IT021002379500 <i>Namur x Jucator x Verdi</i>		1084	99	1177	0,13	0,14	111	112	120	111	105	102	85	111	118	119	83	108	AB	A2 A2	35 €	70 €	Leistung	Beckenneigung	
BLOXOY IT073990266145 <i>Bloxoy x Huxoy x Easy</i>		930	98	1187	-0,13	0,08	119	117	126	124	114	147	105	110	104	119	85	99	BB	A2 A2	40 €	70 €	Allrounder	Fettgehalt	
DOMINO IT021002381933 <i>Duplago x Arrow x Payoff</i>		1091	99	820	0,09	0,25	120	120	129	132	124	120	104	104	105	123	91	112	BB	A2 A2	40 €	70 €	Allrounder		
SPERANZIO IT072990351226 <i>Superstar x Harvest x Vigor</i>		1060	99	767	-0,01	0,22	126	126	130	128	125	143	98	110	108	121	95	114	AB	A1 A2	40 €		Allrounder		
CADONE IT021002366404 <i>Cadence x Payslli x Poster</i>		836	96	994	-0,09	0,01	118	118	115	114	125	117	102	104	124	112	95	100	BB	A2 A2	/	50 €		Typ	Fettgehalt
BISON DE000954053436 <i>Bisto x Anibal x Blooming</i>		940	98	831	0,04	0,13	117	116	125	122	130	128	102	113	114	113	93	101	AB	A2 A2	45 €	80 €	Allrounder	Verwandschaft	
FLEPS IT014990156283 <i>Flexo x Payslli x Agenda</i>		838	96	916	0,06	0,00	114	120	116	110	103	114	121	114	116	117	79	112	BB	A2B	45 €	80 €	Allrounder	BCS	
SEVILLA DE000955232334 <i>Seasidebloom x Cadi x Himalaya</i>		985	98	1498	-0,09	0,00	117	118	118	117	112	118	105	108	115	120	99	99	AB	A1 A2	45 €	80 €	Milchmenge	Fettgehalt	
DAIRYSTAR US 3138790784 <i>Calvin x Payslli x Brookings</i>		743	93	241	0,01	0,18	120	121	130	112	125	102	108	107	116	110	96	112	BB	A1 A1	50 €	70 €	Vorhand	Milchmenge	
LOVER IT024990682386 <i>Luther-Fr x Blooming x Zelig</i>		1242	99	1059	0,02	0,30	127	124	134	131	128	160	105	111	103	106	86	111	AB	A2B	50 €	Anfrage	Allrounder		
O - MALLEY FR004427424483 <i>Bender x Glarus x Dally</i>		981	98	647	0,18	0,14	121	126	125	125	124	121	108	110	118	117	95	103	BB	A2 A2	50 €	80 €	Allrounder		
NORO CH120143619265 <i>Antonov x Carter-US x Husold</i>		1054	99	1056	0,10	0,19	116	120	128	119	104	103	105	114	106	114	84	101	BB	A2 A2	55 €	Anfrage	Leistung	Schärfe	
PALMER CH120138756364 <i>Piero x Blooming x Vigor</i>		840	96	752	-0,05	0,17	117	121	124	122	118	140	107	110	110	119	93	107	AB	A2 A2	60 €	Anfrage	Typ/Euter	steile Füße	

Töchtergeprüfte Stiere

ARROW (Anibal x Zaster x Sesam) IT021002045985



+ ALLROUNDER

ARROW Svenja von Gasser Daniel, Oberhauser, Schnauders/Feldthurns

ITE	Rank	Milch kg	Fett %	Eiweiß %	Typ	Euter	Funda- ment	Rahmen	Brust- breite	Rücken	Becken- neigung	Langleb.	MBK	ZZ	BCS	ZKZ*	K-Cas	Beta Cas.	Preis	gesext
1019	99	309	0,04	0,25	120	118	136	120	140	131	119	112	107	108	96	117	BB	A2 A2	35 €	70 €

HARVEST (Huray x Poster x Empire) IT022990190036



HARVEST Marie von Obexer Albin, Villnöss

+ INHALTSSTOFFE

- VORHAND
- BECKEN

ITE	Rank	Milch kg	Fett %	Eiweiß %	Typ	Euter	Funda- ment	Rahmen	Brust- breite	Rücken	Becken- neigung	Langleb.	MBK	ZZ	BCS	ZKZ*	K-Cas	Beta Cas.	Preis	gesext
1116	99	726	0,18	0,31	111	113	129	106	89	102	89	115	103	104	89	128	BB	A2B	35 €	

HUNGRY (Huzit x Hardy x Cipro) IT022990224026



HARDY Hanna ©Maso Sivab

+ LEISTUNG

- TYP

- EUTER

ITE	Rank	Milch kg	Fett %	Eiweiß %	Typ	Euter	Funda- ment	Rahmen	Brust- breite	Rücken	Becken- neigung	Langleb.	MBK	ZZ	BCS	ZKZ*	K-Cas	Beta Cas.	Preis	gesext
876	97	948	0,20	0,24	100	101	101	99	83	109	130	111	106	109	83	116	BB	A2 A2	35 €	

SHELDON (Solaris x Etvei x Dani) IT022990224026



SHELDON Anne von Blasbichler Josef, Stadler, Brixen ©

+ ZWISCHENKALBEZEIT

- MELKBARKEIT

ITE	Rank	Milch kg	Fett %	Eiweiß %	Typ	Euter	Funda- ment	Rahmen	Brust- breite	Rücken	Becken- neigung	Langleb.	MBK	ZZ	BCS	ZKZ*	K-Cas	Beta Cas.	Preis	gesext
750	93	692	0,12	0,19	108	113	115	104	122	101	89	109	90	120	100	125	BB	A2 A2	35 €	

VACUM (Vigor x Etvei x Dani) IT021001748675



+ EUTER, FESSEL

- OBERLINIE, BECKEN

VACUM Wuschl von Gasser Daniel, Oberhauser, Schnauders/Feldthurns

ITE	Rank	Milch kg	Fett %	Eiweiß %	Typ	Euter	Funda- ment	Rahmen	Brust- breit	Rücken	Becken- neigung	Langleb.	MBK	ZZ	BCS	ZKZ*	K-Cas	Beta Cas.	Preis	gesext
972	98	703	0,13	0,31	112	117	108	103	111	105	85	114	100	123	108	118	BB	A2 A2	35 €	



BENDER (Biver x Payssli x Vigor) IT034990885777



Bender -Tochter Aurora

+ TYP, EUTER

- GROSSE TIERE

ITE	Rank	Milch kg	Fett %	Eiweiß %	Typ	Euter	Funda- ment	Rahmen	Brust- breite	Rücken	Becken- neigung	Langleb.	MBK	ZZ	BCS	ZKZ*	K-Cas	Beta Cas.	Preis	gesext
803	95	359	0,01	0,14	130	128	127	146	150	148	126	113	111	119	87	104	BB	A2 A2	45 €	80 €

FIREWALL (Feuerstein x Vasir x Pronto) AT 543781228



+ MILCHMENGE

- GROSSE TIERE

ITE	Rank	Milch kg	Fett %	Eiweiß %	Typ	Euter	Funda- ment	Rahmen	Brust- breit	Rücken	Becken- neigung	Langleb.	MBK	ZZ	BCS	ZKZ*	K-Cas	Beta Cas.	Preis	gesext
1100	99	1557	-0,03	0,11	116	112	116	140	112	124	127	106	116	100	87	105	AB	<u>A2 A2</u>	45 €	

MORILLO (Simbaboy x Jolden x Zoldo) CH120116400685



+ ALLROUNDER

- KURZE ZITZEN

ITE	Rank	Milch kg	Fett %	Eiweiß %	Typ	Euter	Funda- ment	Rahmen	Brust- breit	Rücken	Becken- neigung	Langleb.	MBK	ZZ	BCS	ZKZ*	K-Cas	Beta Cas.	Preis	gesext
827	96	631	-0,05	0,11	119	122	119	124	120	103	108	105	121	102	106	113	BB	A2 A2	45 €	

PASSAT (Payssli x Glenn x Peter) CH120105797864



Eine PASSAT Tochter

+ ALLROUNDER

- **FETTGEHALT,**
- **ZWISCHENKALBEZEIT**

ITE	Rank	Milch kg	Fett %	Eiweiß %	Typ	Euter	Funda- ment	Rahmen	Brust- breit	Rücken	Becken- neigung	Langleb.	MBK	ZZ	BCS	ZKZ*	K-Cas	Beta Cas.	Preis	gesext
905	97	974	0,02	0,11	119	122	126	126	123	101	101	109	113	108	87	97	BB	<u>A2 A2</u>	50 €	Anfrage



NISSAN (Namur x Jucator x Verdi) IT021002379500



JUCATOR Tedesca von Tasser Erich, St. Johann/Ahrntal, die Mutter von Nissan

+ LEISTUNG

- BECKENNEIGUNG

ITE	Rank	Milch kg	Fett %	Eiweiß %	Typ	Euter	Funda- ment	Rahmen	Brust- breit	Rücken	Becken- neigung	Langleb.	MBK	ZZ	BCS	ZKZ*	K-Cas	Beta Cas.	Preis	gesext
1084	99	1177	0,13	0,14	111	112	120	111	105	102	85	111	118	119	83	108	AB	A2 A2	35 €	70 €



BLOXOY (Blower x Huxoy x Easy) IT073990266145



HUXOY Mischia, die Mutter von Bloxoy

+ ALLROUNDER

- FETTGEHALT

ITE	Rank	Milch kg	Fett %	Eiweiß %	Typ	Euter	Funda- ment	Rahmen	Brust- breit	Rücken	Becken- neigung	Langleb.	MBK	ZZ	BCS	ZKZ*	K-Cas	Beta Cas.	Preis	gesext
930	98	1187	-0,13	0,08	119	117	126	124	114	147	105	110	104	119	85	99	BB	A2 A2	40 €	70 €



DOMINO (Duplago x Arrow x Payoff) IT021002381933



+ ALLROUNDER

Mutter von Domino: ARROW Nevada von Frener Martin, Prast, St. Leonhard/Brixen

ITE	Rank	Milch kg	Fett %	Eiweiß %	Typ	Euter	Funda- ment	Rahmen	Brust- breite	Rücken	Becken- neigung	Langleb.	MBK	ZZ	BCS	ZKZ*	K-Cas	Beta Cas.	Preis	gesext
1091	99	820	0,09	0,25	120	120	129	132	124	120	104	104	105	123	91	112	BB	A2 A2	40 €	70 €

SPERANZIO (Superstar x Harvest x Vigor) IT072990351226



HARVEST Gioia, die Mutter von Speranzio

+ ALLROUNDER

ITE	Rank	Milch kg	Fett %	Eiweiß %	Typ	Euter	Funda- ment	Rahmen	Brust- breit	Rücken	Becken- neigung	Langleb.	MBK	ZZ	BCS	ZKZ*	K-Cas	Beta Cas.	Preis	gesext
1060	99	767	-0,01	0,22	126	126	130	120	125	143	98	110	108	121	95	114	AB	A1 A2	40 €	

CADONE (Cadence x Payssli x Poster) IT021002366404



Mutter von Cadone: Payssli Zille von Gasteiger Walter, Anderer, Ridnaun/Ratschings

+ TYP

- FETTGEHALT

ITE	Rank	Milch kg	Fett %	Eiweiß %	Typ	Euter	Funda- ment	Rahmen	Brust- breite	Rücken	Becken- neigung	Langleb.	MBK	ZZ	BCS	ZKZ*	K-Cas	Beta Cas.	Preis	gesext
836	96	994	-0,09	0,01	118	118	115	114	125	117	102	104	124	112	95	100	BB	A2 A2	/	50 €



BISON (Bisto x Anibal x Blooming) DE000954053436



+ ALLROUNDER

- VERWANDTSCHAFT

Mutter von Bison: ANIBAL Rafaela

ITE	Rank	Milch kg	Fett %	Eiweiß %	Typ	Euter	Funda- ment	Rahmen	Brust- breite	Rücken	Becken- neigung	Langleb.	MBK	ZZ	BCS	ZKZ*	K-Cas	Beta Cas.	Preis	gesext
940	98	831	0,04	0,13	117	116	125	122	130	128	102	113	114	113	93	101	AB	A2 A2	45 €	80 €



FLEPS (Flexo x Payssli x Agenda) IT014990156283



+ EUTER/TYP

- FETTGEHALT

PAYSSLI Nella, Mutter von Fleps

ITE	Rank	Milch kg	Fett %	Eiweiß %	Typ	Euter	Funda- ment	Rahmen	Brust- breit	Rücken	Becken- neigung	Langleb.	MBK	ZZ	BCS	ZKZ*	K-Cas	Beta Cas.	Preis	gesext
838	96	916	0,06	0,00	114	120	116	110	103	114	121	114	116	117	79	112	BB	A2B	45 €	80 €

SEVILLA (Seasidebloom x Cadi x Himalaya) DE 955232334



Cadi, die Mutter von Sevilla

+ MILCHMENGE

- FETTGEHALT

ITE	Rank	Milch kg	Fett %	Eiweiß %	Typ	Euter	Funda- ment	Rahmen	Brust- breit	Rücken	Becken- neigung	Langleb.	MBK	ZZ	BCS	ZKZ*	K-Cas	Beta Cas.	Preis	gesext
985	98	1498	-0,09	0,00	117	118	118	117	112	118	105	108	115	120	99	99	AB	A1 A2	45 €	80 €



DAIRYSTAR (Calvin x Payssli x Brookings) US 3138790784



+ VORHAND

- FETTGEHALT

ITE	Rank	Milch kg	Fett %	Eiweiß %	Typ	Euter	Funda- ment	Rahmen	Brust- breit	Rücken	Becken- neigung	Langleb.	MBK	ZZ	BCS	ZKZ*	K-Cas	Beta Cas.	Preis	gesext
743	93	241	0,01	0,18	120	121	130	112	125	102	108	107	116	110	96	112	BB	A1 A1	50 €	70 €



LOVER (Luther-Fr x Blooming x Zelig) IT024990682386



+ ALLROUNDER

Die Mutter von Lover, eine Blooming-Tochter

ITE	Rank	Milch kg	Fett %	Eiweiß %	Typ	Euter	Funda- ment	Rahmen	Brust- breite	Rücken	Becken- neigung	Langleb.	MBK	ZZ	BCS	ZKZ*	K-Cas	Beta Cas.	Preis	gesext
1242	99	1059	0,02	0,30	127	124	134	131	128	160	105	111	103	106	86	111	AB	A2B	50 €	Anfrage

O-MALLEY (Bender x Glarus x Dally) FR004427424483



+ ALLROUNDER

Der Stier O-Malley

ITE	Rank	Milch kg	Fett %	Eiweiß %	Typ	Euter	Funda- ment	Rahmen	Brust- breit	Rücken	Becken- neigung	Langleb.	MBK	ZZ	BCS	ZKZ*	K-Cas	Beta Cas.	Preis	gesext
981	98	647	0,18	0,14	121	126	125	125	124	121	108	110	118	117	95	103	BB	A2 A2	50 €	80 €

NORO (Antonov x Carter-US x Husold) CH120143619265



Die Mutter vom Stier Noro, eine Carter Tochter

+ LEISTUNG

- SCHÄRFE

ITE	Rank	Milch kg	Fett %	Eiweiß %	Typ	Euter	Funda- ment	Rahmen	Brust- breit	Rücken	Becken- neigung	Langleb.	MBK	ZZ	BCS	ZKZ*	K-Cas	Beta Cas.	Preis	gesext
1054	99	1056	0,10	0,19	116	120	128	119	104	103	105	114	106	114	84	101	BB	A2 A2	55 €	Anfrage



PALMER (Piero x Blooming x Vigor) CH120138756364



+ TYP/EUTER
- STEILE FÜSSE

ITE	Rank	Milch kg	Fett %	Eiweiß %	Typ	Euter	Funda- ment	Rahmen	Brust- breit	Rücken	Becken- neigung	Langleb.	MBK	ZZ	BCS	ZKZ*	K-Cas	Beta Cas.	Preis	gesext
840	96	752	-0,05	0,17	117	121	124	122	118	140	107	110	110	119	93	107	AB	<u>A2 A2</u>	60 €	Anfrage

... Die Fleischrasse: Blaue Belgier...

Kategorie: geprüft

- Aigre
- Harrico
- Maniveau
- Nucleon
- Pharaon



Der Fleischstier Affute



Der Fleischstier Sphinx



Der Stier Nucleon



Der Stier Pharaon

Preis: 40,00 €

Kategorie: ungeprüft

- Acobate
- Bistecca
- Filet
- Imposant
- Narci
- Nec
- Percutant
- Ressenti
- Verbiest

Preis: 35,00 €

DIE JERSEYRASSE



... Rassenbestand in Südtirol ...

Jersey - Kontrollkühe

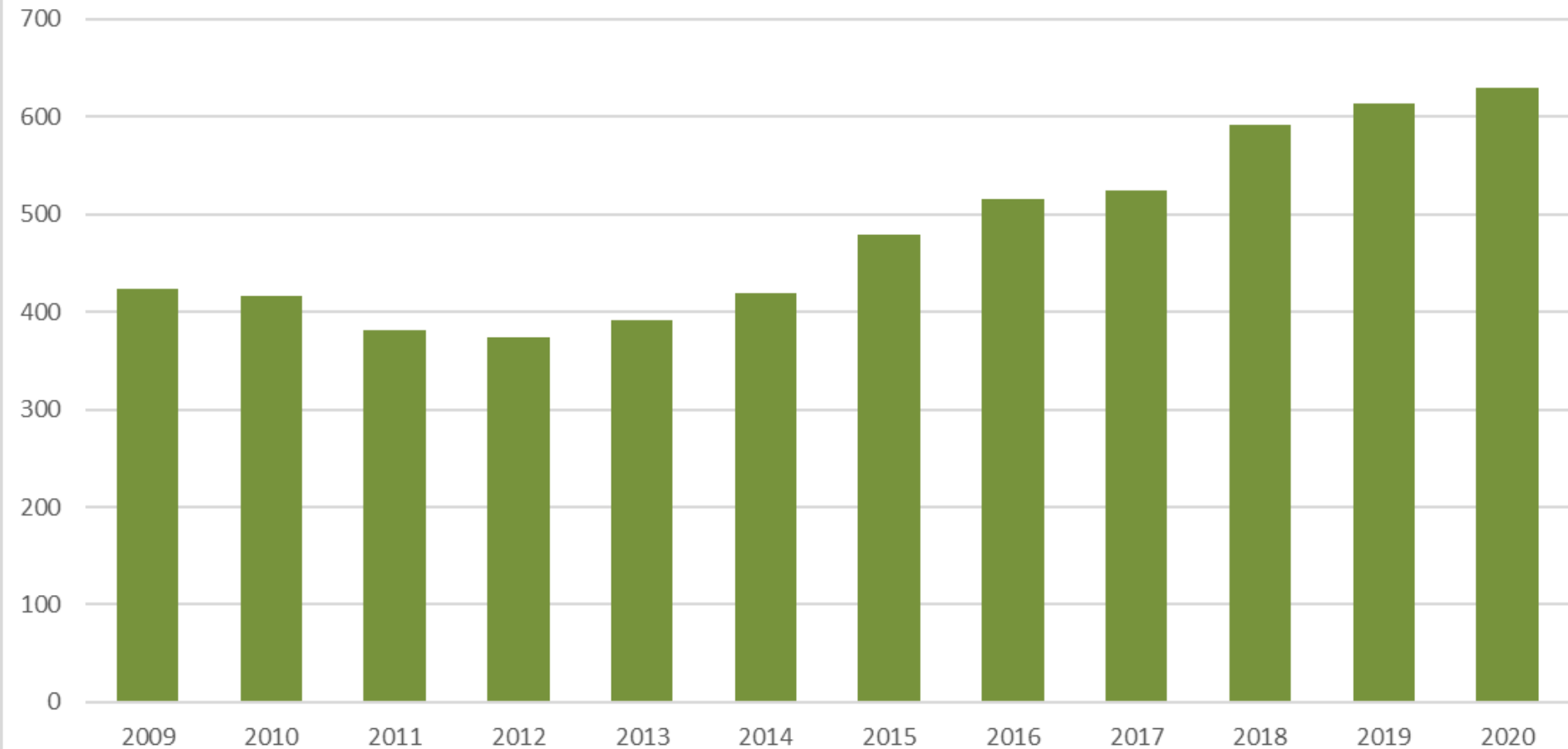

Insgesamt gibt es 243 Jersey- Mitglieder!

... eine Rasse für ...

- höchste Inhaltsstoffe
- höchste Milchleistung
- hohe Anpassungsfähigkeit
- gute Weidetauglichkeit
- Frühreife
- gute Fruchtbarkeit und Langlebigkeit
- beste Eignung für Stallungen mit kleinen Ständen
- Langlebig
- starkes Fundament



... unsere Dienstleistungen ...

- Herdebuchführung
- Beschaffung von geeignetem Samenmaterial
- Punktierung (127 Punktierungen im Jahr 2020)
- Leistungskontrolle
- Zuchtviehvermarktung (ca. 30 Stück pro Jahr)
- Nutztviehvermarktung über das Viehvermarktungskonsortium **KOVIEH**
- Beratung und Organisation von Ausstellungen und Lehrfahrten

JERSEY

Besamungsprogramm 2020

Name HB-Nr.	Blutlinie	Sicherheits	Milch					Exterieur				funkt. Merkmale				weitere Infos			
			Milch kg	Fett %	Fett kg	Eiweiß %	Eiweiß kg	Typ	Euter	Fundament	Becken- neigung	ZZ	MBK	K-Cas.	Beta-Cas.	Prels	gesext	Stärken	zu beachten
DÄNISCHE STIERE mit dänischen Daten																			
GISLEV DK 304171	Hihl x Lure x Zik	N	1222	-0,07	63	0,03	58	++	+	+	++	++	++	BB	<u>A2 A2</u>	50 €	80 €	Milchmenge	
HIWE DK 304155	Hihl x Hulk x Hirse	N	512	0,43	68	0,23	47	+++	++	+ -	+++	- -	+++	BB	<u>A2 A2</u>	50 €		Inhaltsstoffe	Zellzahl
JANKO DK 303787	Jason x Hulk x Lirsk	N	562	0,11	44	0,08	37	+ -	++	++	-	+++	+ -	BB	A2B	50 €		Zellzahl	Vorhand
QUINTANA DK 304301	Rodme x Zuma x Prima	N	836	0,05	55	0,03	44	+++	++	- -	++	+	+ -	BB	<u>A2 A2</u>	55 €	80 €	Leistung	Fundament

US - STIERE mit US - Daten

GOT MAID US 119407594	Harris x Dazzler x Valentino	N	733	-0,01	34	0,02	29	++	-	++	- -	+++	+	BB	A1 A2	45 €	70 €	Zellzahl	Euter
CHIEF US 75341195	Checkmate x Chrome x Fastrack	G	441	0,06	27	0,00	16	+	+	+ -	+++	++	+	BB	<u>A2 A2</u>	50 €	70 €	Beckenneigung	Fundament
OCTAVIUS US 172979241	Baltazar x Mackenzie x Tbone	G	246	0,14	26	0,12	21	+++	+++	++	-	+ -	+	BB	<u>A2 A2</u>	50 €	70 €	Inhaltsstoffe	Beckenneigung
DETECTIVE US 75812019	Chrome x World Cup x Chisel	G	232	0,03	14	0,04	13	++	+++	+ -	- -	++	+	BB	<u>A2 A2</u>	/	70 €	Euter	Beckenneigung
OLIVER-P US 67184544	Valentino x Mik-P x Legion	N	182	0,01	10	-0,04	2	++	+++	+++	++	+	+	BB	<u>A2 A2</u>	50 €	80 €	50 % Hornlos	Eiweißgehalt
CHROME US 3012423929	Critio-P x Celebrity x Lyon	N	338	0,03	20	-0,01	11	+	+++	+	+	+++	++	BB	<u>A2 A2</u>	50 €	80 €	Euter	Schärfe
MARLO US 3011610022	Hilario x Action	N	28	0,16	17	0,02	3	++	+++	+++	+ -	+	+	BB	<u>A2 A2</u>	55 €	80 €	Fundament	Milchmenge

STIERE - LANDESZUCHT mit US - Daten

HARDWORKER CA 12302927	Archer x Victory x Volcano	G	469	-0,09	14	0,01	18	++	+ -	-	- -	++	+	BB	<u>A2 A2</u>	35 €		Hintereuterbreite	Beckenneigung
SABER US 67823669	Messie x Plus x Headline	G	270	0,10	23	0,04	14	+	+++	+++	- -	+	+ -	BB	<u>A2 A2</u>	35 €		Hintereuter	Beckenneigung

... DÄNISCHE STIERE ...

GISLEV



HIWE



JANKO



QUINTANA



... einige US - STIERE ...



CHIEF



OKATVIUS



DETECTIVE

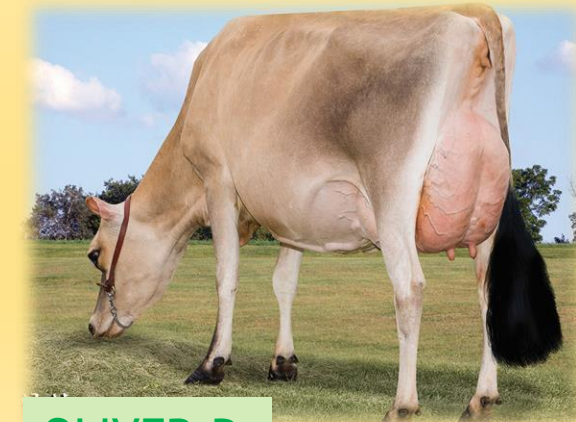

OLIVER-P

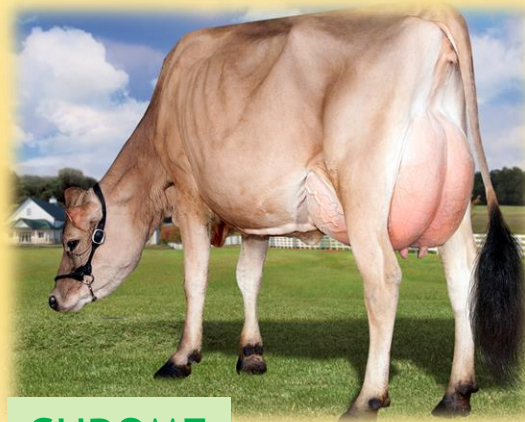

CHROME

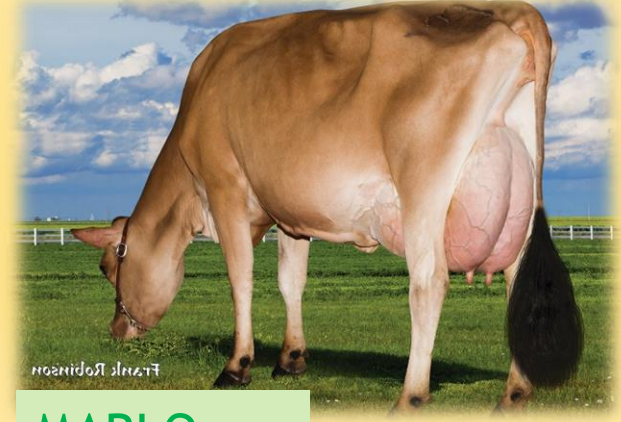

MARLO

DIE ORIGINAL-BRAUNVIEHRASSE



... Rassenbestand in Südtirol ...

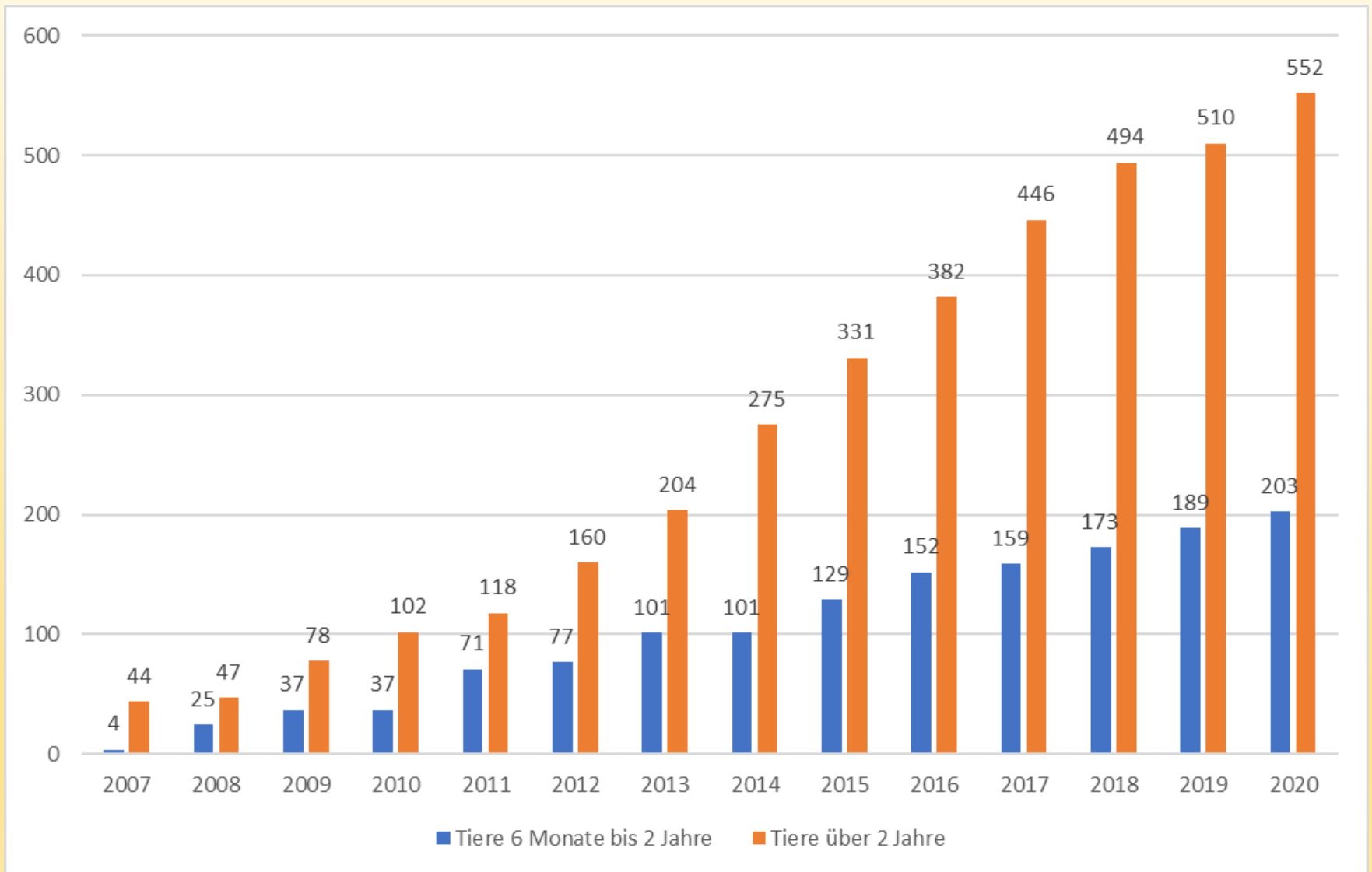

Insgesamt gibt es 134 Original Braunvieh - Mitgliedsbetriebe!

... eine robuste Rasse für Milch & Fleisch ...

- Robuste, genügsame Doppelnutzungsrasse
- Langlebigkeit
- Gutes Fundament
- Gute Weide und Alpfungstauglichkeit
- Förderung über den ländlichen Entwicklungsplan



... unsere Dienstleistungen ...

- Herdebuchführung
- Beschaffung von geeignetem Samenmaterial
- Punktierung
- Leistungskontrolle
- Zuchtviehvermarktung
- Nutztviehvermarktung über das Viehvermarktungskonsortium **KOVIEH**
- Beratung und Organisation von Ausstellungen und Lehrfahrten

ORIGINAL BRAUNVIEH

Besamungsprogramm 2020

STIER HB-Nr.	Blutlinie	Ges.- ZW	Milch			Ges. Punkte	Exterieur						funkt. Merkmale					weitere Infos				
			Milch kg	Fett %	Eiweiß %		Euter	Funda- ment	Rahmen	Brust- breite	Rücken	Becken- neigung	Lang- lebigkeit	MBK	ZZ	Fleisch- leistung	K-Cas	Beta Casein	Preis	gesext (a. Anfrage)	Stärken	zu beachten
TÖCHTERGEPRÜFTE STIERE																						
URAN CH120095641079	Umer x Karlo x Lord	1173	224	0,22	0,26	110	116	110	102	98	104	100	90	106	94	99	BB	A2 A2	40 €		Inhaltsstoffe	Zellzahl
WENGER CH120071124206	William x Magnus x Veri	1131	718	-0,06	-0,08	109	113	103	105	99	106	103	96	100	98	110	BB	A2 A2	40 €		Milchmenge	Inhaltsstoffe
HARLEI CH120115809294	Rio x Kastor x Voeris	1146	679	0,07	-0,07	125	127	123	112	120	108	93	109	97	92	82	AB	A1 A2	50 €		Exterieur	Eiweißgehalt
ORELIO CH120067536495	Winzer x Voeris x Leo	1288	564	-0,05	-0,05	107	104	112	99	102	104	103	119	94	114	118	BB	A1 A2	55 €		Bemuskelung	Melkbarkeit
ROY CH120102474324	Edual x Vento x Zauber	1233	635	-0,16	0,04	114	111	125	105	98	119	103	110	98	98	106	AB	A1 A2	55 €		Allrounder	Fettgehalt
JUNGSTIERE																						
BOBI CH120146373447	Vortuno x Valido x Hold	1299	1010	0,14	0,17	122	126	122	117	113	96	93	102	99	110	90	AB	A1 A2	40 €		Leistung	Beckenneigung
JORAT CH120125390717	Joel x Edual x Voeris	1145	401	-0,12	0,11	119	128	120	100	104	100	99	102	127	90	101	AB	A1 A1	45 €	80 €	Euter	Fettgehalt
MINISTER CH120126539665	Valido x Hecker x Vento	1291	1247	-0,10	-0,02	107	107	107	109	103	88	101	105	106	102	116	AA	A2 A2	45 €	80 €	Milchmenge	Inhaltsstoffe
ARCAS CH120124401735	Lordan x Hecht x Gral	1419	898	-0,01	0,07	120	126	120	105	107	103	100	116	91	115	109	AA	A1 A2	50 €		Allrounder	Melkbarkeit
MORIN CH120125474240	Minor x Lordan x Karlo	1250	668	0,18	-0,10	113	115	105	112	117	103	104	105	102	109	104	AB	A2 A2	50 €		Becken	Eiweißgehalt
RUBIO CH120127981876	Valido x Rio x Reno	1234	651	0,10	0,04	119	130	114	112	102	95	100	101	102	106	105	AA	A1 A2	50 €	90 €	Euter	
FLEISCHBETONTE STIERE																						
ADONIS CH120066618543	Delwin x Gold x Ural	821	-204	-0,17	-0,23	66	59	65	73	97	104	106	110	99	100	117	AA	A1 A2	45 €		Fleischleistung	Rahmen
HILLER CH120085250137	Hamlet x Mars x Amos	962	-420	-0,05	-0,10	75	61	70	86	119	98	114	107	91	108	123	AB	A1 A2	45 €		Fleischleistung	Milchmenge
ORLANDO CH120070344865	Rico x Voeris x Roni	1272	-186	0,20	0,19	108	113	115	92	100	111	116	104	97	107	118	AB	A1 A1	45 €		Allrounder	
TESTSTIERE																						
JOSIAS IT021002340241	Jorat x Verabil x Columbus	1237	166	0,16	0,28	117	129	114	112	104	98	101	104	124	96	101	AB	A1 A1	30 €		Euter	Milchmenge
ORTLER IT021002386206	Orelio x Voran x Janik	1203	562	-0,10	0,00	106	109	107	91	101	101	101	110	95	106	107	BB	A2 A2	30 €		Ausgeglichenheit	Fettgehalt
ROKAY IT021002334686	Roy x Kai x Vulkos	1187	627	0,19	0,08	97	91	105	97	92	101	103	101	95	107	103	AA	A2 A2	30 €		Leistung	Eutertiefe

... TÖCHTERGEPRÜFTE STIERE...

URAN



WENGER



HARLEI



ORELIO



ROY



... JUNGSTIERE...

BOBI



JORAT



MINISTER



ARCAS



MORIN



RUBIO



... FLEISCHBETONTE STIERE...

ADONIS



HILLER



ORLANDO



... TESTSTIERE...

JOSIAS



ORTLER



ROKAY





RÜCKBLICK: Ausstellungswesen 2020

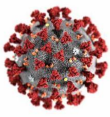

JUBILÄUMSAUSSTELLUNG DER JUNGZÜCHTERCLUBS

MERAN & BOZEN



SA, 18.04.2020

BOZEN/VIVES BEGINN 9.30 UHR

FINALE BEWERTUNG AB 14.00 UHR



anschließend

AFTERSHOW PARTY IM RING MIT DJ ANDY



Jubiläumsschau Pustertal der Rassen Braunvieh, Jersey und Original Braunvieh in St. Lorenzen

am Freitag, 01.05.2020



10 Jahre Jubiläum

BRAUNVIEH-JUNGZÜCHTER UNTERVINSCHGAU

BRAUNVIEH AUSSTELLUNG
IN NATURNS
(beim Kreiswohlfahr Naturns Ost)

SONNTAG, 26 April 2020

PROGRAMM:

- 9:00 Uhr Auftriebsende
- 10:30 Uhr Beginn
- 12:00 Uhr Viehsegnung
- 14:00 Uhr Siegerwahl

Nachmittags musikalische Umrahmung mit

für Speis und Trank ist bestens gesorgt

Tagesprogramm:

- 9.00 Uhr Beginn der Bewertung und Reihung der Ausstellungstiere;
- 10.00 Uhr Viehsegnung;
- 11.15 Uhr Offizielle Eröffnung der Veranstaltung und Ansprachen;
- 14.00 Uhr Ausstellung der Siegerehrung und Prämierung;
- 15.00 Uhr Ausstellung.

16 | 05 | 20

PROVEISER GOASLSCHNOELLER
MEHR ALS DIE VERBÄHRUNG ERHÄLT SIE
UNSERE LIEBE FRAU IM WALDE
KINDERUNTERHALTUNG
FÜR SIE BRÄUHE WOHL IST BESTENS GESORGT

4. DEUTSCHNONSBERGER
BRAUNVIEH JERSEY
ORIGINAL BRAUNVIEH
AUSSTELLUNG IN ST. FELIX

9.30 Uhr Beginn der Bewertung BV Jungriinder und trachtige Kalbinnen
anschlieend Finale
11.00 Uhr Bewertung und Finale Jersey
11.30 Uhr Bewertung und Finale Original Braunvieh
12.00 Uhr Bewertung BV - Kuhe
12.30 Uhr Offizielle Eroffnung, Ansprachen und Viehsegnung
13.30 Uhr Finale BV - Kuhe
14.00 Uhr Preisverteilung
14.30 Uhr Verlosung



AUFGRUND CORONA ABGESAGT

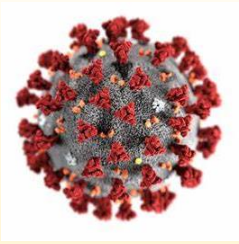

PROGRAMMVORSCHAU: ?? Ausstellungen 2021 ??

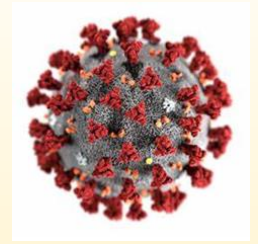

- **!! Freitag, 16. April 2021:**
1. ONLINE ELITE VERSTEIGERUNG
- **?? Samstag, 01. Mai 2021:**
BRAUNVIEH GEBIETSAUSSTELLUNG
PUSTERTAL
- **?? Samstag, 27. November 2021:**
ELITE

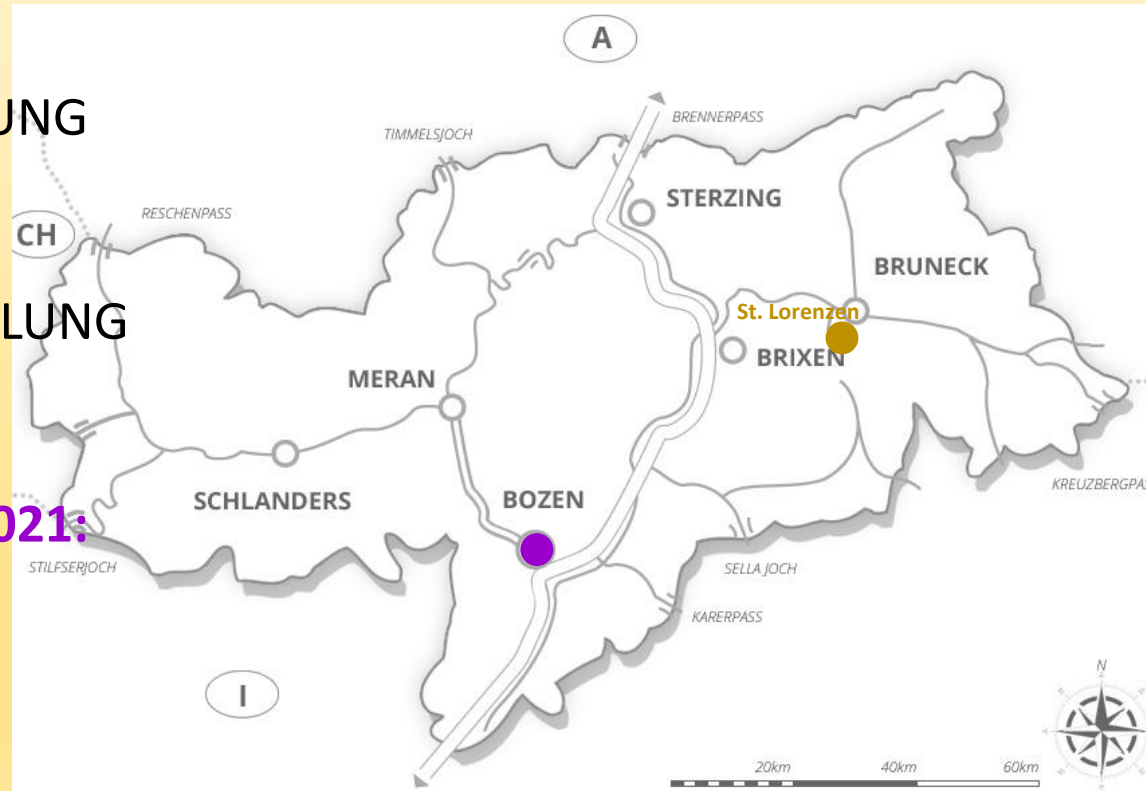

Website - Bruna ONLINE - Newsletter

Website www.braunvieh.it und www.superbrown.it

- Immer und überall auf den neuesten Stand
- Veranstaltungstermine und Kataloge
- **NEU:** Facebook und Instagram



Bruna Online *:**

- Ausdrucken von Tierkarteien
- Individuelle Betriebsinformationen



Newsletter *:**

- Regelmäßiges Mail prall gefüllt mit Informationen

*** Anmeldung und Infos beim Zuchtwart***



Neuerungen bei Tierbewegungen:

Nicht mehr möglich:

- Online Formular
- FAX
- Mit der Bürgerkarte online beim Dienst für Tierbewegungen im Bürgernetz

Möglichkeiten:

- PEC-Mail an Südtiroler Sanitätsbetrieb vet@pec.sabes.it
- Über „My CIVI“ mit SPID
- Im Verbandsbüro
- Innerhalb von 7 Tagen muss die Tierbewegung gemacht werden
- Versteigerungstiere werden vom Verbandsbüro umgeschrieben

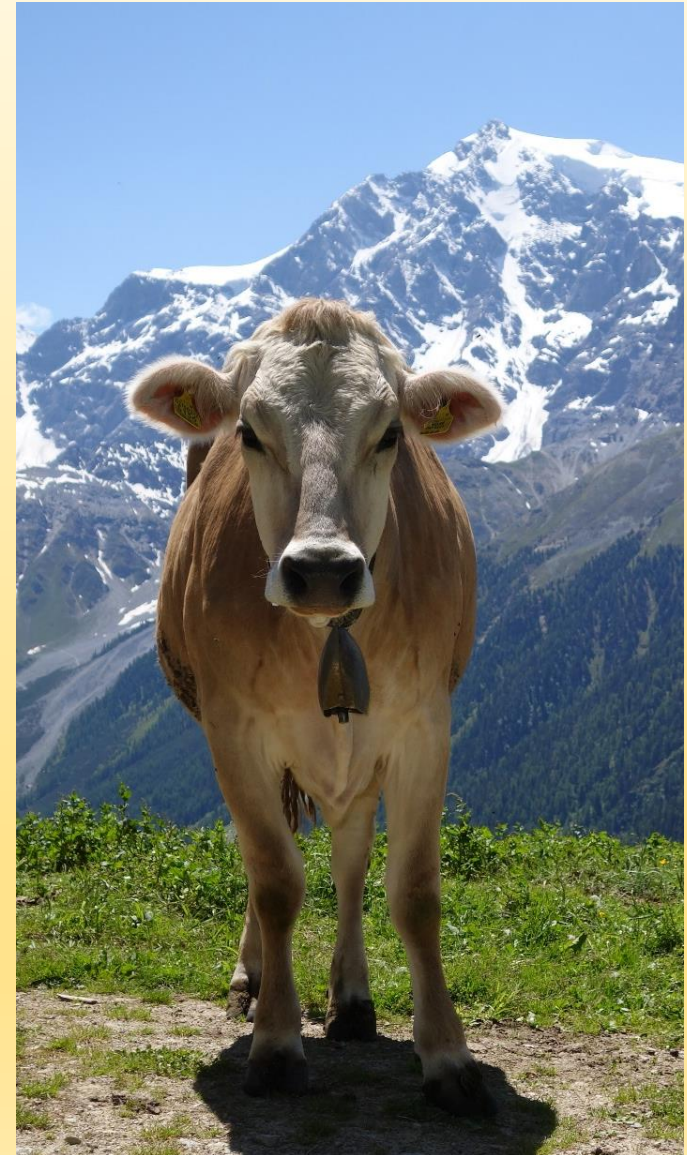

RICHTLINIEN bei Tierkennzeichnungen

- Der Bauer sollte das zu kennzeichnende Tier innerhalb von 7 Tagen beim zuständigen Kennzeichner melden
- Der Kennzeichner hat ca. 7 Tage Zeit das Tier zu kennzeichnen
- Innerhalb 21 Tage muss das Tier in der nationalen Datenbank (BDN) aufscheinen
- Datum der Kennzeichnung von Seiten des Kennzeichners hat KEINE Aussagekraft
- Wenn 30 % der Kennzeichnung nicht termingerecht durchgeführt werden, verliert der Bauer den gesamten Beitrag für alle Kälber (ca. 90 € - 100 € pro Tier)
- Die restlichen Milchkriterien müssen natürlich auch erfüllt werden
 - a) Um die Mutterkuhprämie und die Milchprämie zu kassieren, muss jährlich eine Geburt aufscheinen
 - b) Zellgehalt unter 300.000
Keimgehalt unter 40.000
 - c) Eiweiß mind. 3,35 %

Neue Bestimmungen bei Eigenstandsbesamern

- Ab 01.01.2020 müssen alle Besamungen innerhalb 4 Monate bei der Vereinigung registriert sein.
- Sollte die Besamung NICHT aufscheinen, kann die Abstammung nur mehr über einen DNA Test nachgetragen werden.
- Kosten für den DNA Test beträgt derzeit 40,00 € und zusätzlich 20,00 € für den Verwaltungsaufwand (Kosten trägt der Bauer)
insgesamt 60,00€ inkl. MwSt.
- **Besamungen** können nur mehr auf den Betrieb eingetragen werden, auf welchen das Tier laut LAVIS steht.



Die Tiergesundheitsprämie (Alpungsprämie)

- Wichtig: Ansuchen muss vor Auftrieb und vor Ausstellung des Gesundheitszeugnisses registriert sein
- Das Ansuchen erfolgt 2021 voraussichtlich nur mehr in digitaler Form (ab April 2021 über Spid)
- Bei Alpung außerhalb der Provinz ist wie bisher ein Zeugnis vom Amtstierarzt notwendig (auch das geht über dem Spid selbst zu machen).
- Außerhalb der Provinz muss laut heutigem Stand ein BVD Test und eine Blauzungenimpfung gemacht werden
- Bei der Rückkehr von der Alm muss wieder ein BVD Test gemacht werden (ACHTUNG: der Betrieb ist in diesen Zeitraum gesperrt)

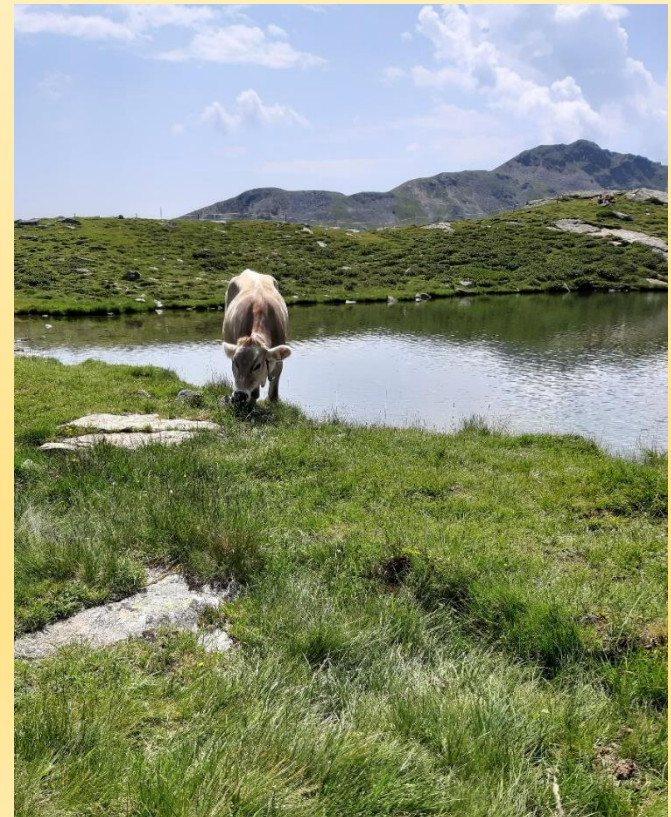

Almviehbewegungen für Sommer-Versteigerungen

- Tiere welche frühzeitig von Alm geholt werden (z.B. Verst. Juli – August oder Kalbung) sollte dies bereits bei der Meldung der Alpfung angegeben werden.
 - Almpräsident oder Besitzer müssen Almbewegung online über SPID machen
- Weidetage zählen für die GVE- Berechnung mit, genaue Auf- und Abtriebsdaten sinnvoll

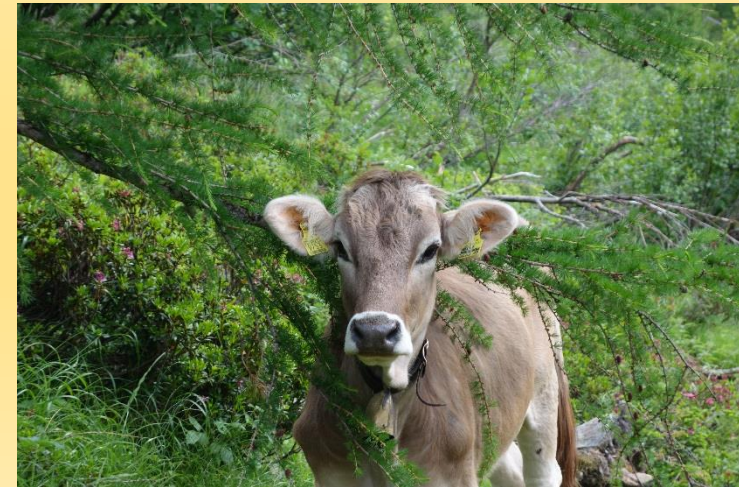



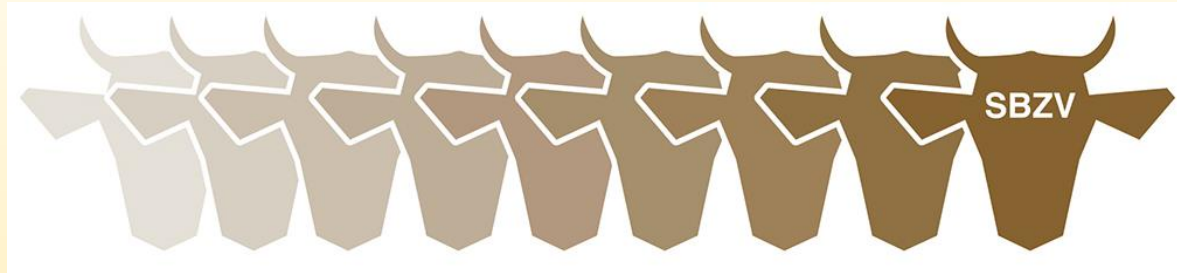

**VIEL GLÜCK, ERFOLG und
VOR ALLEM GESUNDHEIT**

FÜR DAS JAHR 2021

WÜNSCHT DAS GESAMTE

BRAUNVIEH-TEAM